Allan Goron

6 ans de cours de Théâtre
Actuellement en Etudes de commerce
Athlétisme (niveau compétition) – guitare
1,61 m
Langues étrangères : Anglais – Espagnol

Agence Artistique
Christine Lancelle

Photos de Allan Goron // Agence Christine Lancelle - 11 rue des Ormes 14470 COURSEULLES-SUR-MER - tel:+33688487387

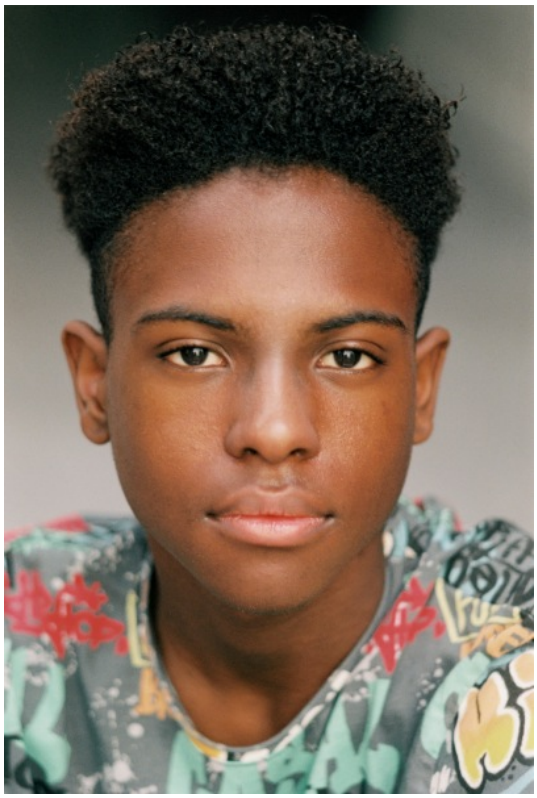

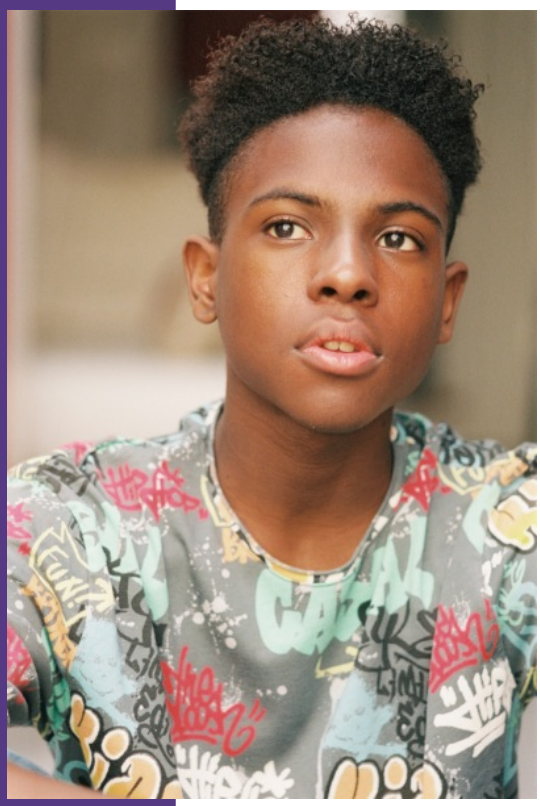

Agence Artistique Christine Lancelle

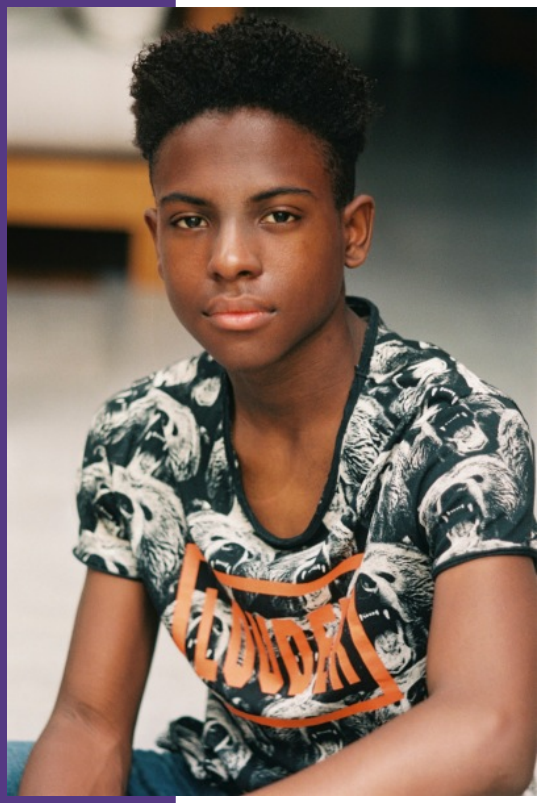

Agence Artistique Christine Lancelle